

**Grundriss Erdgeschoss
mit Hauptvermessung
Aussenanlagen**

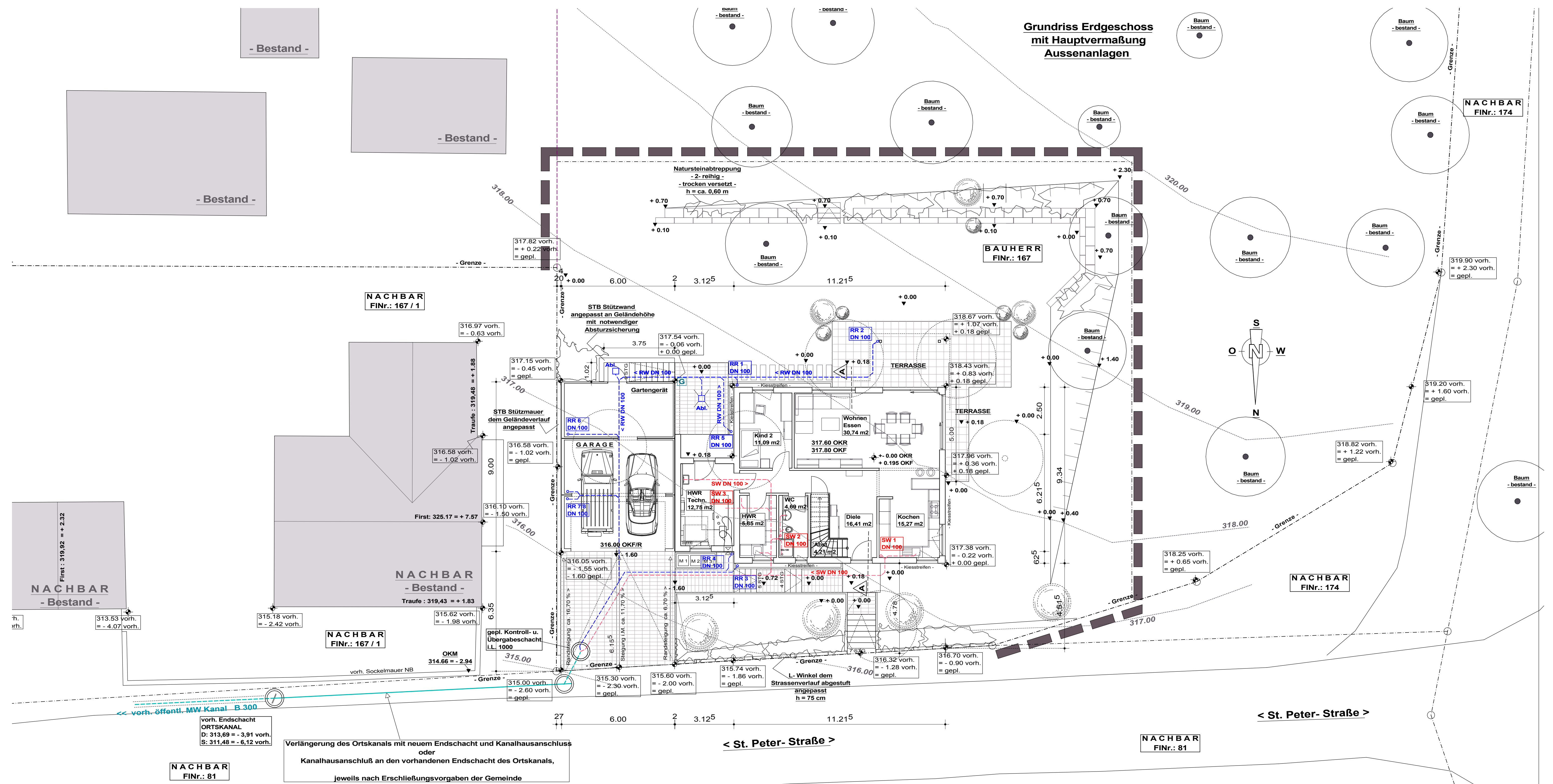

vorh. öffentl. MW Kanal B 300
 vorh. Endschacht ORTSKANAL
 D: 313,69 = - 3,91 vorh.
 S: 311,48 = - 6,12 vorh.

Verlängerung des Ortskanals mit neuem Endschacht und Kanalhausanschluss oder Kanalhausanschluss an den vorhandenen Endschacht des Ortskanals, jeweils nach Erschließungsvorgaben der Gemeinde

NACHBAR FINr.: 81

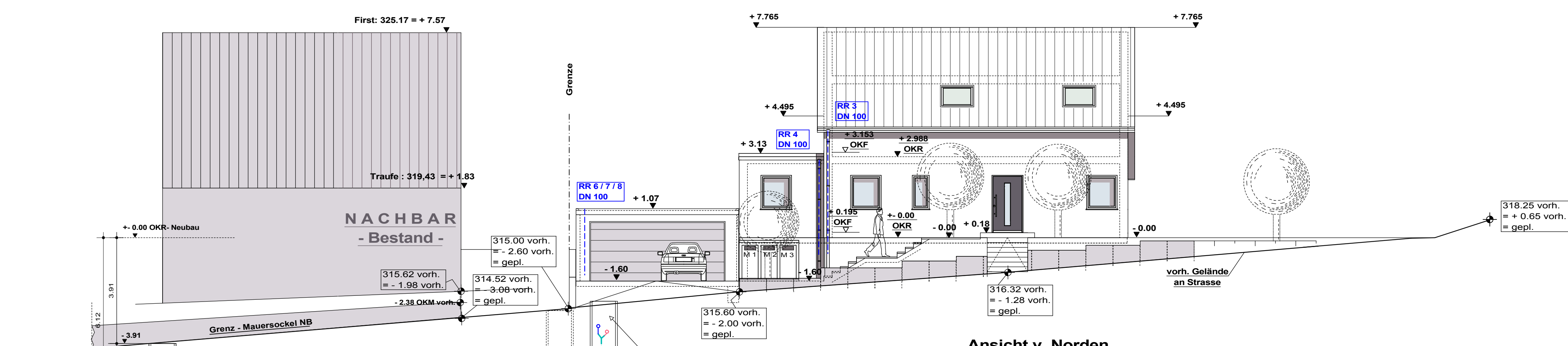

vorh. öffentl. MW Kanal B 300
 vorh. Endschacht ORTSKANAL
 D: 313,69 = - 3,91 vorh.
 S: 311,48 = - 6,12 vorh.

Verlängerung des Ortskanals mit neuem Endschacht und Kanalhausanschluss oder Kanalhausanschluss an den vorhandenen Endschacht des Ortskanals, jeweils nach Erschließungsvorgaben der Gemeinde

Anlage zur Begründung vom 18.07.2024

geändert und ergänzt am: _____

zuletzt red. geändert am: _____

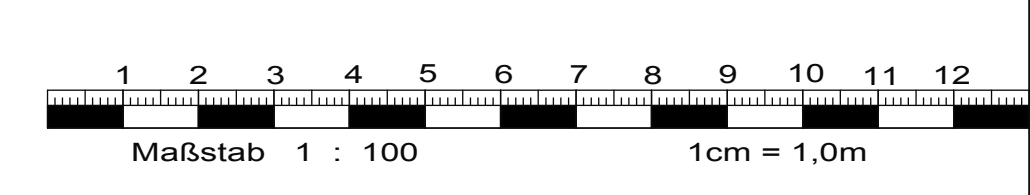

Grundriss Dachgeschoss

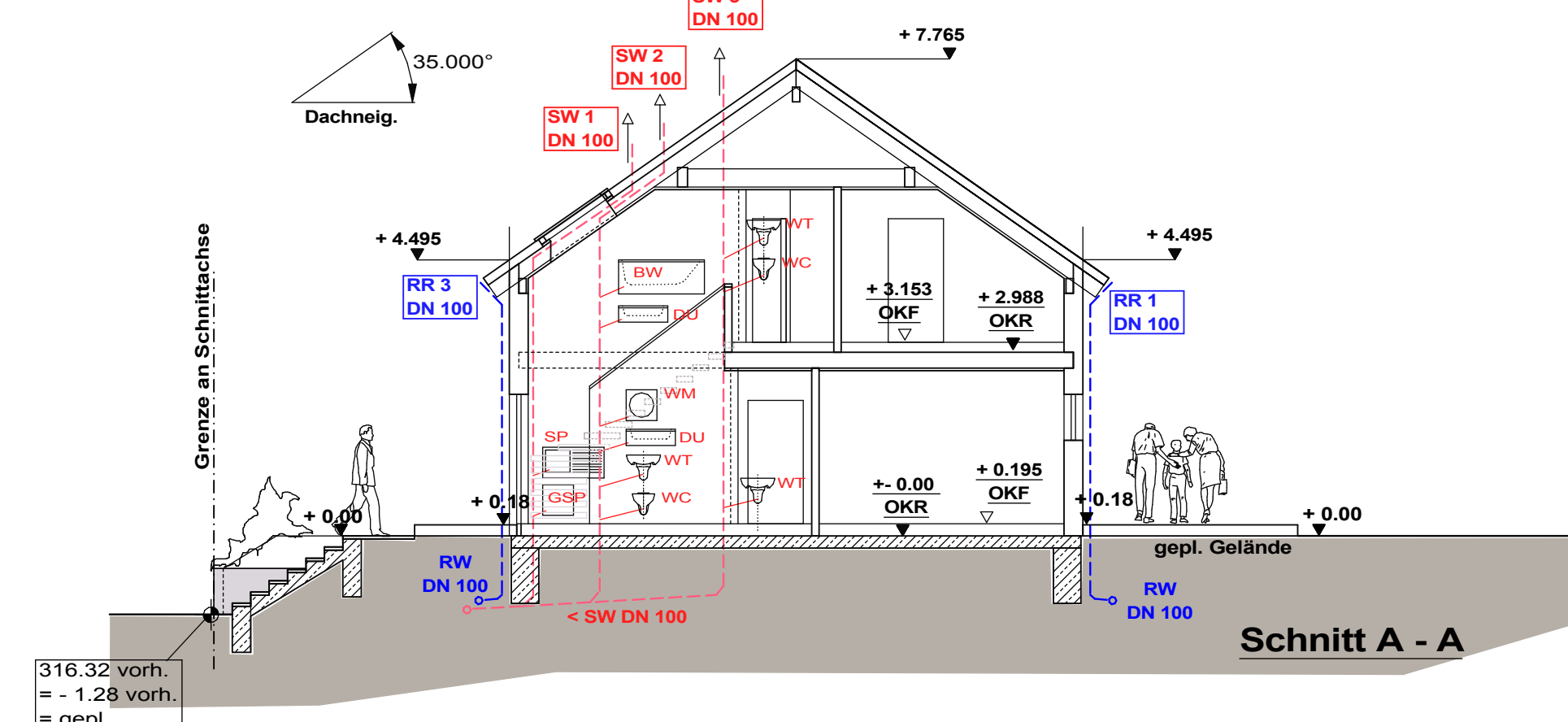
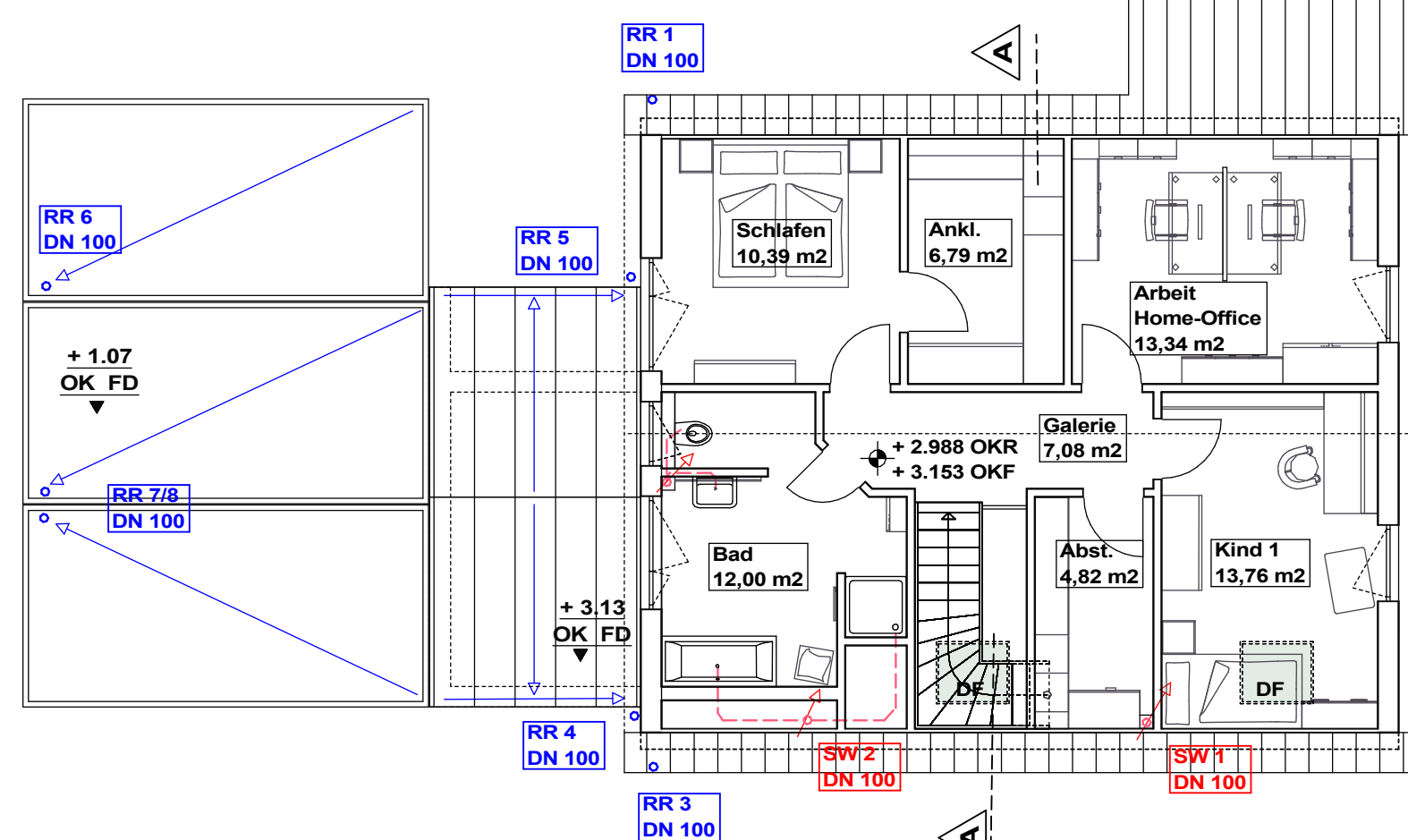

BAUVORHABEN:	NEUBAU eines EINFAMILIENHAUSES mit DOPPELGARAGE u. PV-Anlage	DATUM:	29.02.2024
INTERN:	Best.Nr.: --- BauNr.: ---	PLAN-NR.:	GP / 03-1
BAUHERR:	Fam. ÜBNER Hendrik u. Lisa St. Peter-Str. 31 97535 Wasserlosen - Brebersdorf	Unterschrift Bauherr	
BAUORT:	97535 Wasserlosen - Brebersdorf St. Peter-Str. Teilfläche aus FINr.: 167	Unterschrift Bauherr	
BEZEICHNUNG:	ENTWÄSSERUNG	MASSTAB:	M 1 : 100